ANALIZA MOŻLIWOŚCI WPROWADZENIA NOWEJ ZABUDOWY MIESZKANIOWEJ
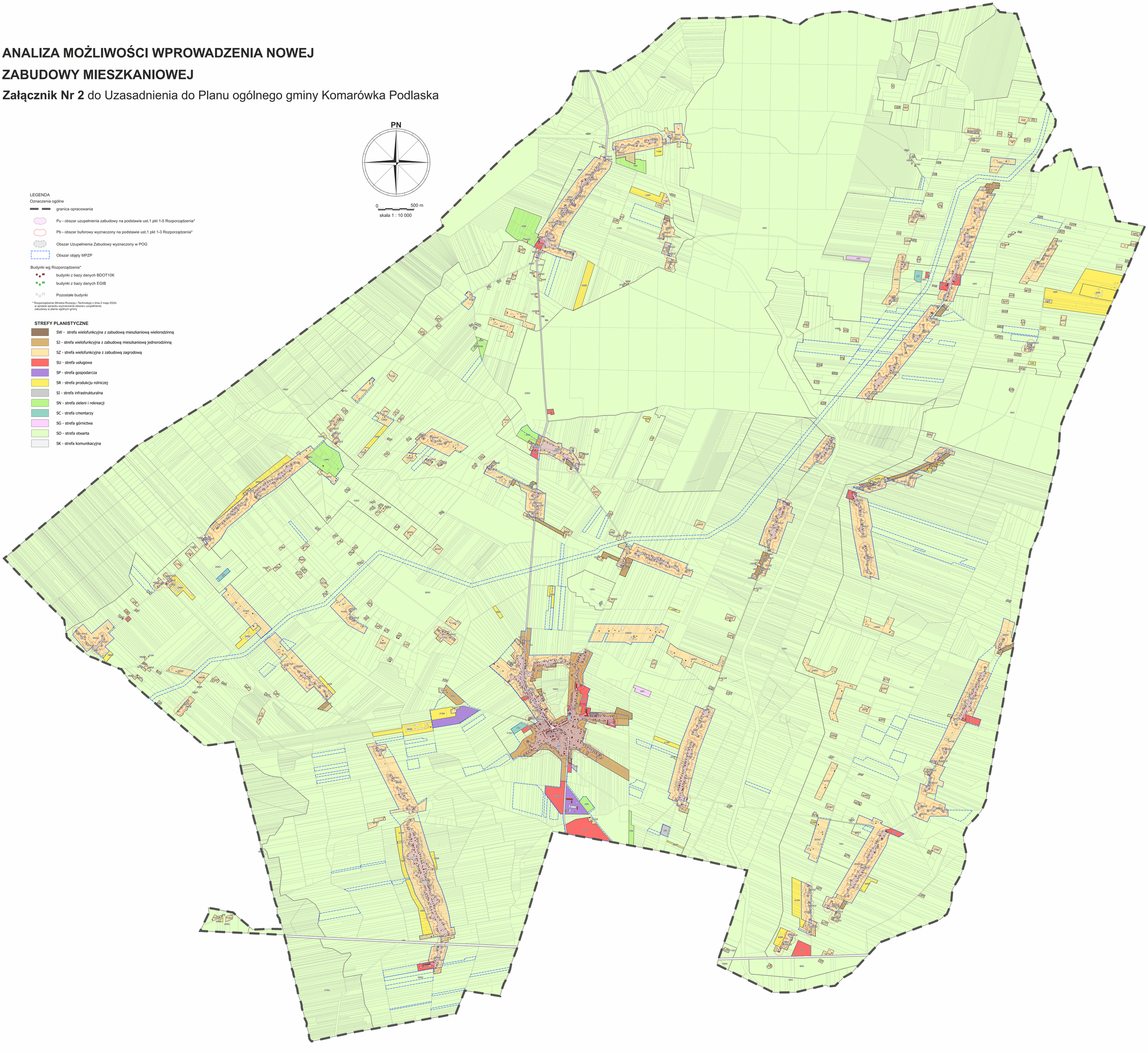
Załącznik Nr 2 do Uzasadnienia do Planu ogólnego gminy Komarówka Podlaska