ADAM KOT RZECZOZNAWSTWO SAMOCHODOWE
z zakresu techniki motoryzacyjnej, ruchu drogowego, rekonstrukcji zdarzeń drogowych, wyceny wartości oraz kosztów i jakości napraw pojazdów samochodowych i innych urządzeń mechanicznych.

21-300 Radzyń Podlaski ul. Powstania styczniowego 4i
GSM: 602220330, tel/fax (083) 3527272, email: adamkot1@wp.pl

WYCENA Nr: F-216/2024 z dnia: 2024/08/01

Wykonawca wyceny : inż. Adam Kot RS 000939

Właściciel: "ZAKŁAD GOSPODARKI KOMUNALNEJ SPÓŁKA Z OGRANICZONĄ ODPOWIEDZIALNOŚCIĄ" W LIKWIDACJI

Adres: ul. Krótka 7, 21-311 Komarówka Podlaska

Zadanie: Określenie wartości rynkowej ładowacza czołowego

DANE IDENTYFIKACYJNE POJAZDU (*) Dane: [P] VIII-2024

Marka: POL-MOT Rok produkcji: 2005
Model: TUR 5
Wersja:
Rodzaj pojazdu: Ładowacz czołowy* VIN: 1018

Okres eksploatacji pojazdu (05/05/15-24/08/01)	231 mies.
Opis rodzaju pojazdu	tur
Kolor powłoki lakierowej, (rodzaj lakieru)	czarny
Rodzaj ~~przyczepy~~	Ładowacz czołowy do ciągnika Białoruś MTZ 82

OPISY DOTYCZĄCE POJAZDU

Do oględzin przedstawiono odłączony od ciągnika BIAŁORUŚ MTZ 82 ładowacz czołowy Pol-Mot TUR 5 o udźwigu 1500kg, wyposażony w łyżkę do załadunku materiałów sypkich;
Przedmiotowy ładowacz czołowy jest w dobrym stanie technicznym, garażowany, prawidłowo zabezpieczony, uszkodzeń i braków nie stwierdzono;

KOREKTY

WARTOŚĆ BAZOWA BRUTTO (231 mies.) * ..... **6 900 PLN**

Wartość rynkowa brutto wyżej zidentyfikowanego pojazdu, określona na dzień wykonania opinii wynosi:

6900 PLN

(słownie: sześć tysięcy dziewięćset złotych)

w tym VAT (23,0%) 1290,24 PLN

Wartość określono na podstawie:
- notowań wartości rynkowych ustalonych przez wykonawcę opinii, na podstawie następującej oferty handowej ze strony internetowej: www.olx.pl dla ładowacza o zbliżonych parametrach techniczno - użytkowych; / wydruk oferty jako załącznik do niniejszej wyceny/
- korekt mających wpływ na wartość pojazdu

Adam Kot Rzeczoznawstwo samochodowe 21-300 Radzyń Podlaski, ul. Powstania Styczniowego 4i tel.: (083) 352-72-72 NIP: 537-121-95-32 Regon: 030 00240

RZECZOZNAWCA SAMOCHODOWY RS 000939
inż. Adam Kot

DOKUMENTACJA FOTOGRAFICZNA

do wyceny nr: F-216/2024 z dnia: 2024/08/01

DANE IDENTYFIKACYJNE POJAZDU (*) Dane: [P] VIII-2024

Marka: POL-MOT Rok produkcji: 2005

Model: TUR 5

Wersja:

Rodzaj pojazdu: Ładowacz czołowy*

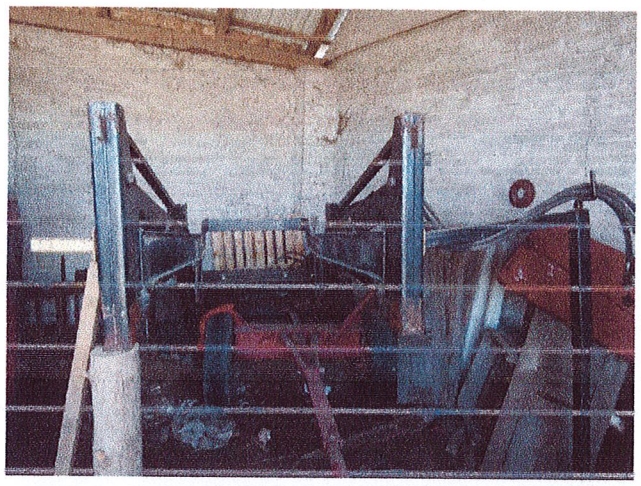

1

2

3

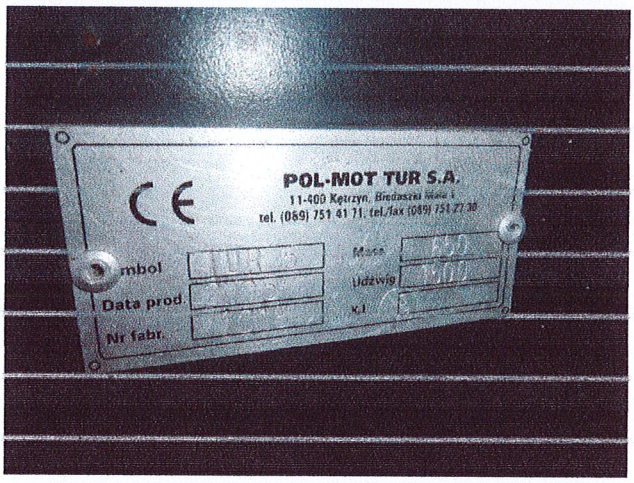

4

5

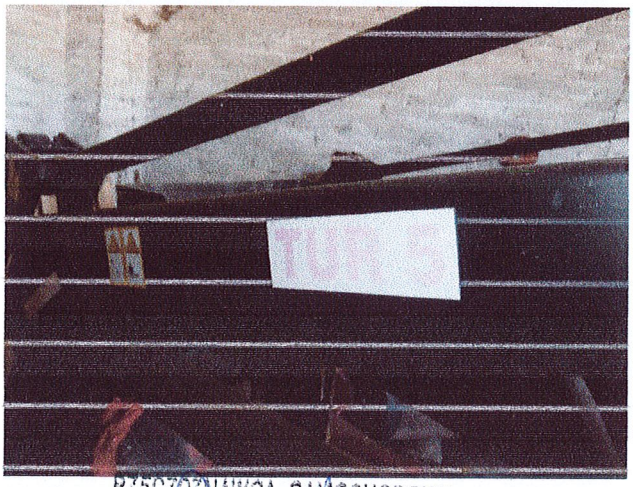

6

Adam Kot
Rzeczoznawstwo samochodowe
21-300 Radzyń Podlaski, ul. Powstania Styczniowego 41
tel.: (083) 352-73-72

RZECZOZNAWCA SAMOCHODOWY
RS 000939
inż. Adam Kot

[/] Wiadomościmyaccount/answers/] obserwowane/search/] [https://www.olx.pl/konto/?ref[0][params]Twoje[url]=https%3A%2F%2Fwww.olx.pl%2Fd%2Foferta%2Fladowacz-konto czolowy-tur-belarus-ursus-pronar-CID757-IDXpaMAhtm&ref[0][action]=redirector&ref[0][method]=index] Dodaj [/adding?ogłoszeniebs=adpage_adding]

Ładowacz czołowy tur Belarus Ursus Pronar

6 900 zł

Reklama

Oblicz ratę dla tego przedmiotu >> RRSO 17,24% [i]

Zaloguj się lub załóż konto na OLX, aby skontaktować się z tym sprzedającym

Zaloguj się / Załóż konto

Wyślij wiadomość

Zadzwoń

PROMUJ [/PURCHASE/PROMOTE/VARIANT/?AD-ID=877803476&BS=ADPAGE_PROMOTE] ODŚWIEŻ [/PURCHASE/REFRESH/PROVIDER/?AD-ID=877803476&PRODUCT-ID=PUSHUP&BS=ADPAGE_PUSHUP]

Prywatne | Rok produkcji: 2010

OPIS

Mam do sprzedania ładowacz czołowy tur w stanie dobrym więcej informacji pod numerem telefonu 5.7.2.9.3.6.2.1.2

ID: 877803476 Wyświetlenia: 5399 Zgłoś

OSOBA PRYWATNA

paweldurasiewicz0
Nie ma jeszcze oceny
Na OLX od grudzień 2020
Ostatnio online w dniu 29 lipca 2024
[/oferty/uzytkownik/NqZAG/?tab=ratings]

Wszystkie oceny są weryfikowane. Mogą je wystawiać tylko osoby, które kupiły przedmiot z Przesyłką OLX.

Więcej od tego ogłoszeniodawcy > [/oferty/uzytkownik/NqZAG/]

LOKALIZACJA

Radom, Mazowieckie

Reklama

Bez prowizji dla pożyczek do 30 000 zł

ILE POTRZEBUJESZ? 6000 zł

NA JAK DŁUGO 84 msc

Oblicz ratę

RRSO 17,24% dla pożyczki gotówkowej w ofercie do 30 000 zł

Zobacz koszty kredytu >>

Zaloguj się lub załóż konto na OLX, aby skontaktować się z tym sprzedającym Zaloguj się / Załóż konto

PRAWA KONSUMENTA

To ogłoszenie dodała osoba prywatna.

W związku z tym zakupy, które u niej robisz, nie są objęte przepisami

Zobacz więcej

Reklama
Reklama

SKONTAKTUJ SIĘ

paweldurasiewicz0
Nie ma jeszcze oceny
Na OLX od grudzień 2020
Ostatnio online w dniu 29 lipca 2024
[/oferty/uzytkownik/NqZAG/?tab=ratings]

Wyślij wiadomość

xxx xxx xxx Pokaż

Wszystkie oceny są weryfikowane. Mogą je wystawiać tylko osoby, które kupiły przedmiot z Przesyłką OLX.

Adam Kot
Rzeczoznawstwo samochodowe
21-300 Kodzyń Podlaski, ul. Powstania Styczniowego 41
tel.: (083) 352-72-72
NIP [illegible]

RZECZOZNAWCA SAMOCHODOWY
RS/000939
inż. Adam Kot

(/) Wiadomościmyaccount/answers/) (/ obserwowane/search/) (https://www.olx.pl/konto/?ref[0][params]Twoje[url]=https%3A%2F%2Fwww.olx.pl%2Fd%2Foferta%2Fladowacz-kontoczolowy-tur-belarus-ursus-pronar-CID757-IDXpaMA.html&ref[0][action]=redirector&ref[0][method]=index) Dodaj (/adding?ogłoszeniebs=adpage_adding)

Znajdź coś dla siebie Cała Polska Szukaj

Reklama

Wróć Strona główna (/) / Rolnictwo (/rolnictwo/) / Maszyny rolnicze (/rolnictwo/maszyny-rolnicze/) / Ładowacze czołowe (/rolnictwo/maszyny-rolnicze/ladowacze-czolowe/) / Ładowacze czołowe - Mazowieckie (/rolnictwo/maszyny-rolnicze/ladowacze-czolowe/mazowieckie/) / Ładowacze czołowe - Radom (/rolnictwo/maszyny-rolnicze/ladowacze-czolowe/radom/)

ADAM KOT RZECZOZNAWSTWO SAMOCHODOWE
z zakresu techniki motoryzacyjnej, ruchu drogowego, rekonstrukcji zdarzeń drogowych, wyceny wartości oraz kosztów i jakości napraw pojazdów samochodowych i innych urządzeń mechanicznych.

21-300 Radzyń Podlaski ul. Powstania styczniowego 4i
GSM: 602220330, tel/fax (083) 3527272, email: adamkot1@wp.pl

WYCENA Nr: F-214/2024 z dnia: 2024/08/01

Wykonawca wyceny : inż. Adam Kot RS 000939

Właściciel: "ZAKŁAD GOSPODARKI KOMUNALNEJ SPÓŁKA Z OGRANICZONĄ ODPOWIEDZIALNOŚCIĄ" W LIKWIDACJI

Adres: Krótka 7, 21-311 Komarówka Podlaska

Zadanie: Określenie wartości rynkowej pojazdu

DANE IDENTYFIKACYJNE POJAZDU (*)

Dane: [R] VIII-2024

Marka: BIAŁORUŚ — Rok produkcji: 1995
Model: MTZ 82
Wersja: 82 — Nr rejestracyjny: LRA51A6
Rodzaj pojazdu: Ciągnik rolniczy — VIN: 3950P

Data pierwszej rejestracji	1995/11/03
Data oględzin	2019/06/28
Wskazanie licznika	364 mtg
Okres eksploatacji pojazdu (95/11/03-24/08/01)	345 mies.
Kolor powłoki lakierowej, (rodzaj lakieru)	czerwony
Dop. masa całk.	5450 kg
Rodzaj kabiny / Oznaczenie kabiny	krótka / Standard
Rozstaw osi	2450 mm
Oznaczenie silnika	D-243
Jednostka napędowa	z zapłonem samoczynnym
Pojemność / Moc silnika	4750 ccm / 60kW (82KM)
Liczba cylindrów / Układ cylindrów	4 / rzędowy
Rodzaj skrzyni biegów	manualna

OPIS ZAMONTOWANEGO W POJEŹDZIE OGUMIENIA

Koło	Marka, typ	Bieżnik [mm]	Zużycie [%]
Przednie lewe:	*VOLTYRE 11.2-20/8		10
Przednie prawe:	*VOLTYRE 11.2-20/8		10
Tylne lewe:	*PATLAS 18.4-30/12		90
Tylne prawe:	*PATLAS 18.4-30/12		90

OPISY DOTYCZĄCE POJAZDU

Przebieg motogodzin wg wskazań w zestawie wskaźników, brak informacji o całkowitym przebiegu;

SILNIK:

Kompletny z osprzętem - do weryfikacji serwisowej; rozładowane akumulatory; silnika nie uruchomiono; ślady wycieków oleju uszczelniaczami technologicznymi kadłuba silnika; innych usterek i niesprawności nie stwierdzono.

PODWOZIE:

Zespoły zawieszeń, układy kierowniczy i hamulcowy - do weryfikacji serwisowej; układ przeniesienia napędu - do weryfikacji serwisowej; podnośnik tylnego uchwytu zaczepowego - uszkodzony, niesprawny; podwozie z licznymi otarciami, śladami korozji i ubytkami powłoki ochronnej; innych zewnętrznych uszkodzeń i braków nie strwierdzono.

NADWOZIE:

Nadwozie w wykonaniu standardowym. Podczas oględzin stwierdzono: lusterka zewnętrzne lewe i prawe - brak; brak otwieranego elementu pokrywy silnika; wewnętrzne wykładziny i poszycia tapicerskie w stanie normatywnego zużycia; innych uszkodzeń i braków nie stwierdzono.

KOREKTY

WARTOŚĆ BAZOWA BRUTTO (351 mies.) *	**25 500 PLN**
KOREKTA ZA OGUMIENIE	**- 741 PLN**
KOREKTY RÓŻNE	**- 2 550 PLN**

W tym:	**[%]**	**Wart. [PLN]**
Konieczne naprawy pojazdu	-10,0	-2 550

Wartość rynkowa brutto wyżej zidentyfikowanego pojazdu, określona na dzień wykonania opinii wynosi:

22200 PLN

(słownie: dwadzieścia dwa tysiące dwieście złotych)

w tym VAT (23,0%) 4151,22 PLN

Wartość określono na podstawie:

- notowań wartości rynkowych ustalonych przez wykonawcę opinii, na podstawie następujących ofert handowych ze strony internetowej: www.olx.pl dla pojazdów o zbliżonych parametrach techniczno - użytkowych: 1995 - 23 000 PLN; 1995 - 28 000 PLN; / wydruki ofert jako załączniki do niniejszej wyceny/ co po uśrednieniu daje wartość bazową 25500 PLN ;

- korekt mających wpływ na wartość pojazdu

Adam Kot
Rzeczoznawstwo samochodowe
21-500 Radzyń Podlaski, ul. Porębskie Stryczki
tel.: (083) 352-72-72
NIP: 508-14-9-38

RZECZOZNAWCA SAMOCHODOWY
RS 000939
inż. Adam Kot

DOKUMENTACJA FOTOGRAFICZNA

do wyceny nr: F-214/2024

z dnia: 2024/08/01

DANE IDENTYFIKACYJNE POJAZDU (*)

Dane: [R] VIII-2024

Marka: BIAŁORUŚ

Model: MTZ 82

Wersja: 82

Rodzaj pojazdu: Ciągnik rolniczy

Rok produkcji: 1995

Nr rejestracyjny: LRA51A6

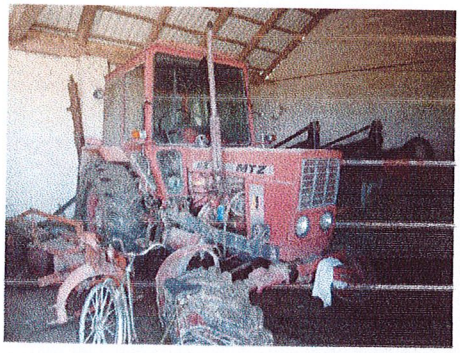

1

2

3

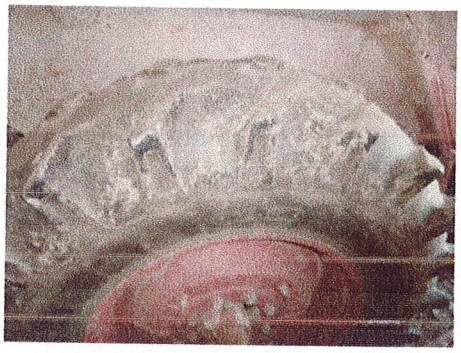

4

5

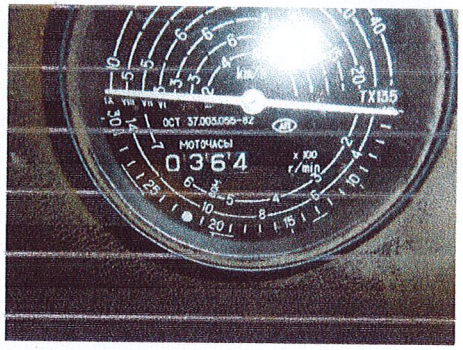

6

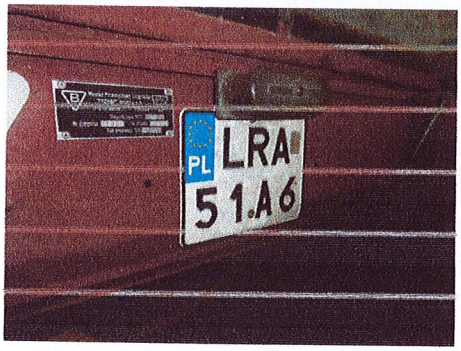

7

8

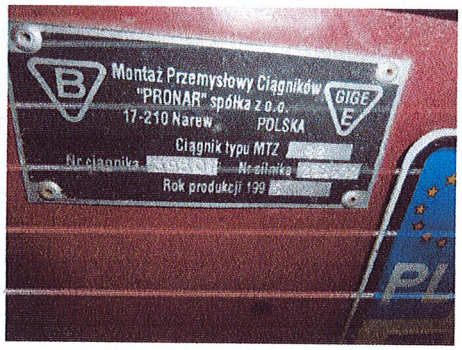

9

Adam Kot
Rzeczoznawstwo samochodowe
21-300 Radzyń Podlaski, ul. Powiatowa Szyczki
tel.: (083) 352-70-72

RZECZOZNAWCA SAMOCHODOWY
RS 000939
inż. Adam Kot

Dodane 23 lipca 2024

Ciągnik MTZ 82 do poprawek

23 000 zł

Wyślij wiadomość

Zadzwoń

OSOBA PRYWATNA

marcin
Nie ma jeszcze oceny
Na OLX od grudzień 2011
Ostatnio online w dniu 30 lipca 2024
[/oferty/uzytkownik/IWF3/?tab=ratings]

Wszystkie oceny są weryfikowane. Mogą je wystawiać tylko osoby, które kupiły przedmiot z Przesyłką OLX.

Więcej od tego ogłoszeniodawcy>
[/oferty/uzytkownik/IWF3/]

PROMUJ [/PURCHASE/PROMOTE/VARIANT/?AD-ID=932873429&BS=ADPAGE_PROMOTE] ODŚWIEŻ [/PURCHASE/REFRESH/PROVIDER/?AD-ID=932873429&PRODUCT-ID=PUSHUP&BS=ADPAGE_PUSHUP]

Prywatne | Rok produkcji: 1995 | Moc: 82 | Motogodziny: 6 700

OPIS

Sprzedam ciągnik rolniczych, zarejestrowany, opłacony ,do poprawy instalacją, brak tylniej szyby ,silnik pracuje naprawdę dobrze ,opony tył poparciałe

ID: 932873429 Wyświetlenia: 1192 Zgłoś

LOKALIZACJA

Góry Pęchowskie,
Świętokrzyskie

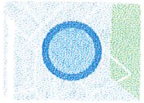

PRAWA KONSUMENTA

To ogłoszenie dodała osoba prywatna.

W związku z tym zakupy, które u niej robisz, nie są objęte przepisami

Zobacz więcej

Reklama

Bez prowizji dla pożyczek do 30 000 zł

ILE POTRZEBUJESZ? 23000 zł

NA JAK DŁUGO 84 msc

Oblicz ratę

RRSO 17,24% dla pożyczki gotówkowej w ofercie do 30 000 zł

Zobacz koszty kredytu >>

Reklama

SKONTAKTUJ SIĘ

marcin
Nie ma jeszcze oceny
Na OLX od grudzień 2011
Ostatnio online w dniu 30 lipca 2024
[/oferty/uzytkownik/IWF3/?tab=ratings]

Wszystkie oceny są weryfikowane. Mogą je wystawiać tylko osoby, które kupiły przedmiot z Przesyłką OLX.

Wyślij wiadomość

xxx xxx xxx Pokaż

RZECZOZNAWCA SAMOCHODOWY
RS 000939
mgr inż. Adam Kot
Adam Kot
Rzeczoznawstwo samochodowe
21-300 Radzyń Podlaski, ul. Powstania Styczniowego 4
tel.: (083) 352-12-77
NIP: [illegible]

Więcej od tego ogłoszeniodawcy

Zobacz wszystkie [/oferty/uzytkownik/IWF3/]

[/d/oferta/wozek-do-siewnik-hederu-becker-CID628-ID1I7Ntb.html?reason=ip%7Clister]
[/d/oferta/wozek-do-siewnik-hederu-becker-CID628-ID1I7Ntb.html?reason=ip%7Clister]
1 500 zł
Góry Pęchowskie
Odświeżono dnia 29 lipca 2024

[/d/oferta/opryskiwacz-2500l-CID757-ID10kGKn.html?reason=ip%7Clister]
[/d/oferta/opryskiwacz-2500l-CID757-ID10kGKn.html?reason=ip%7Clister]
5 000 zł
Góry Pęchowskie
27 lipca 2024

[/d/oferta/silnik-do-c330kpl-CID757-ID1bpdo.html?reason=ip%7Clister]
[/d/oferta/silnik-do-c330kpl-CID757-ID1bpdo.html?reason=ip%7Clister]
4 000 zł
Góry Pęchowskie
26 lipca 2024

[/d/oferta/redliniarka-z-siewniczkami-do-warzyw-CID757-ID1IbIMN.html?reason=ip%7Clister]
[/d/oferta/redliniarka-z-siewniczkami-do-warzyw-CID757-ID1IbIMN.html?reason=ip%7Clister]
2 000 zł
Góry Pęchowskie
26 lipca 2024

[/d/oferta/deszczownia-260-m-do-poprawek-CID757-IDZLerX.html?reason=ip%7Clister]
[/d/oferta/deszczownia-260-m-do-poprawek-CID757-IDZLerX.html?reason=ip%7Clister]
5 200 zł
Góry Pęchowskie
26 lipca 2024

[/d/oferta/agregat-uprawowy-2-5-m-CID757-IDZ52uu.html?reason=ip%7Clister]
[/d/oferta/agregat-uprawowy-2-5-m-CID757-IDZ52uu.html?reason=ip%7Clister]
2 000 zł
Góry Pęchowskie
26 lipca 2024

Dodane 14 lipca 2024

Mtz 82 Belarus 1995

28 000 zł Do negocjacji

Zaloguj się lub załóż konto na OLX, aby skontaktować się z tym sprzedającym

Zaloguj się / Załóż konto

Wyślij wiadomość

Zadzwoń

PROMUJ [/PURCHASE/PROMOTE/VARIANT/?AD-ID=931053740&BS=ADPAGE_PROMOTE]

ODŚWIEŻ [/PURCHASE/REFRESH/PROVIDER/?AD-ID=931053740&PRODUCT-ID=PUSHUP&BS=ADPAGE_PUSHUP]

Prywatne | Rok produkcji: 1995 | Moc: 82

OPIS

Witam ,
Mam na sprzedaz ciagnik. Ubezpieczenie i przeglad aktywne. Sprawny, wiecej pod numerem telefonu.

ID: 931053740 Wyświetlenia: 1924 Zgłoś

OSOBA PRYWATNA

anehad354
5.0 / 5
(1 ocena)
Na OLX od listopad 2020
Ostatnio online w dniu 28 lipca 2024
[/oferty/uzytkownik/LSdGY/?tab=ratings]

Wszystkie oceny są weryfikowane. Mogą je wystawiać tylko osoby, które kupiły przedmiot z Przesyłką OLX

Więcej od tego ogłoszeniodawcy>
[/oferty/uzytkownik/LSdGY/]

LOKALIZACJA

Zalesie,
Łódzkie

Reklama

Bez prowizji dla pożyczek do 30 000 zł

ILE POTRZEBUJESZ? 28000 zł

NA JAK DŁUGO 84 msc

Oblicz ratę

RRSO 17,24% dla pożyczki gotówkowej w ofercie do 30 000 zł

Zobacz koszty kredytu >>

PRAWA KONSUMENTA

To ogłoszenie dodała osoba prywatna.

W związku z tym zakupy, które u niej robisz, nie są objęte przepisami

Zobacz więcej

Reklama

Zaloguj się lub załóż konto na OLX, aby skontaktować się z tym sprzedającym Zaloguj się / Załóż konto

Adam Kot
Rzeczoznawstwo samochodowe
21-300 Radzyń Podlaski; ul. Powstańców Styczniowych 4
tel.: (083) 352-72-72
NIP: [illegible] Reg. [illegible]

RZECZOZNAWCA SAMOCHODOWY
RS 000[illegible]
mr. Adam Kot

SKONTAKTUJ SIĘ

anehad354
5.0 / 5
(1 ocena)
Na OLX od listopad 2020
Ostatnio online w dniu 28 lipca 2024
[/oferty/uzytkownik/LSdGY/?tab=ratings]

Wszystkie oceny są weryfikowane. Mogą je wystawiać tylko osoby, które kupiły przedmiot z Przesyłką OLX

Wyślij wiadomość

XXX XXX XXX Pokaż

ADAM KOT RZECZOZNAWSTWO SAMOCHODOWE
z zakresu techniki motoryzacyjnej, ruchu drogowego, rekonstrukcji zdarzeń drogowych, wyceny wartości oraz kosztów i jakości napraw pojazdów samochodowych i innych urządzeń mechanicznych.
21-300 Radzyń Podlaski ul. Powstania styczniowego 4i
GSM: 602220330, tel/fax (083) 3527272, email: adamkot1@wp.pl

WYCENA Nr: F-213/2024 z dnia: 2024/08/01

Wykonawca wyceny : inż. Adam Kot RS 000939

Właściciel: "ZAKŁAD GOSPODARKI KOMUNALNEJ SPÓŁKA Z OGRANICZONĄ ODPOWIEDZIALNOŚCIĄ" W LIKWIDACJI

Adres: ul. Krótka 7, 21-311 Komarówka Podlaska

Zadanie: Określenie wartości rynkowej pojazdu

DANE IDENTYFIKACYJNE POJAZDU (*)

Dane: [D] VIII-2024

Marka: OPEL
Model: Combo 1.3 Diesel MR`01 E4 1.6t
Wersja: Van
Rodzaj pojazdu: Samochód ciężarowy do 3.5t

Rok produkcji: 2011
Nr rejestracyjny: LRA28640
VIN: W0LVXCF25B4255915

Data pierwszej rejestracji	2011/05/09
Data oględzin	2019/06/28
Wskazanie drogomierza	216414 km
Okres eksploatacji pojazdu (11/05/09-24/08/01)	159 mies.
Kolor powłoki lakierowej, (rodzaj lakieru)	srebrny 2-warstwowy z efektem metalicznym
Dop. masa całk. / Ładowność	1835 kg / 515 kg
Rodzaj nadwozia	furgon 3 drzwiowy 2 osobowy
Liczba osi / Rodzaj napędu / Skrzynia biegów	2 / przedni (4x2) / manualna
Rozstaw osi	2720 mm
Jednostka napędowa	z zapłonem samoczynnym
Pojemność / Moc silnika	1248 ccm / 55kW (75KM)
Liczba cylindrów / Układ cylindrów	4 / rzędowy
Norma spalin	E4
Długość / Szerokość / Wysokość	4322 mm / 1684 mm / 1801 mm

WYPOSAŻENIE STANDARDOWE

L.p.	Nazwa elementu wyposażenia	L.p.	Nazwa elementu wyposażenia
1	ABS - system zapobiegający blokowaniu kół	4	Kolumna kierownicy regulowana
2	Drzwi tylne dwuskrzydłowe	5	Poduszka powietrzna kierowcy
3	Immobilizer	6	Wspomaganie układu kierowniczego

L.p.	Nazwa pakietu / elementu pakietu wyposażenia standardowego
1	Przygotowanie do montażu radia + 2 głośniki + antena
	Przygotowanie do montażu radia
	Antena radiowa
	Głośniki 2 szt.

WYPOSAŻENIE DODATKOWE

L.p.	Nazwa elementu wyposażenia	Wartość [PLN]
1	Drzwi boczne prawe przesuwne	221
2	Pakiet Combo Van	626
	Klimatyzacja	
	Zamek centralny zdalnie sterowany	
	Radioodtwarzacz CD30	

OPIS ZAMONTOWANEGO W POJEŹDZIE OGUMIENIA

Koło	Marka, typ	Bieżnik [mm]	Zużycie [%]
Przednie lewe:	BRIDGESTONE 175/70 R14 84T B 250 TL (S.ROOMSTER,S.IB		50
Przednie prawe:	BRIDGESTONE 175/70 R14 84T B 250 TL (S.ROOMSTER,S.IB		50
Tylne lewe:	*ATHENA 175/65 R14 82H SP-6		25
Tylne prawe:	*ATHENA 175/65 R14 82H SP-6		25

OPISY DOTYCZĄCE POJAZDU

Uwagi: Przebieg wg drogomierza;

SILNIK:

Kompletny z osprzętem - do weryfikacji serwisowej, świeci się kontrolka w zestawie wskaźników sygnalizująca niesprawność;

PODWOZIE:

Zespoły zawieszeń, układy kierowniczy i hamulcowy - kompletne, uszkodzeń nie stwierdzono; układ przeniesienia napędu - kompletny, uszkodzeń nie stwierdzono; podwozie z licznymi otarciami, śladami korozji i ubytkami powłoki ochronnej;

NADWOZIE:

Nadwozie w wykonaniu standardowym, powłoka lakierowa z licznymi uszkodzeniami. Podczas oględzin stwierdzono: ściana boczna lewa - powierzchniowo zdeformowana; ściana boczna prawa, drzwi prawe przednie i tylne - trwale porysowana powłoka lakierowa z powierzchniowymi deformacjami; pokrywa komory silnika - liczne punktowe ubytki powłoki lakierowej; błotnik lewy - punktowa deformacja w części górnej ; nakładka zderzaka tylnego - trwale porysowana; wewnętrzne wykładziny i poszycia tapicerskie w stanie normatywnego zużycia;

KOREKTY

WARTOŚĆ BAZOWA BRUTTO (159 mies.)	**10 517 PLN**
KOREKTA ZA WYPOSAŻENIE DODATKOWE	**847 PLN**
KOREKTA ZA PRZEBIEG	**421 PLN**
KOREKTA ZA OGUMIENIE	**75 PLN**
KOREKTY RÓŻNE	**- 2 828 PLN**

W tym:	[%]	Wart. [PLN]
Zredukowany koszt naprawy pojazdu	-24,0	-2 828

Wartość rynkowa brutto wyżej zidentyfikowanego pojazdu, określona na dzień wykonania opinii wynosi:

9000 PLN

(słownie: dziewięć tysięcy złotych)

w tym VAT (23,0%) 1682,93 PLN

Wartość określono na podstawie:

- notowań wartości rynkowych z bazy pojazdów "Komputerowego Systemu INFO-EKSPERT " na VIII-2024 zaakceptowanych przez wykonawcę opinii ,

- korekt mających wpływ na wartość pojazdu.

Adam Kot
Rzeczoznawstwo samochodowe
21-300 Radzyń Podlaski; ul. Pawłowskie Szyszki [illegible]

RZECZOZNAWCA SAMOCHODOWY
RS 000939
inż. Adam Kot

DOKUMENTACJA FOTOGRAFICZNA

do wyceny nr: F-213/2024 z dnia: 2024/08/01

DANE IDENTYFIKACYJNE POJAZDU (*) Dane: [D] VIII-2024

Marka: OPEL Rok produkcji: 2011

Model: Combo 1.3 Diesel MR`01 E4 1.6t

Wersja: Van Nr rejestracyjny: LRA28640

Rodzaj pojazdu: Samochód ciężarowy do 3.5t

1

2

3

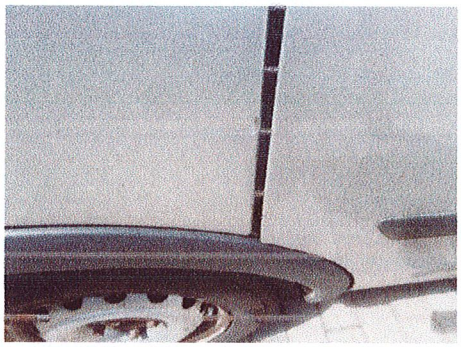

4

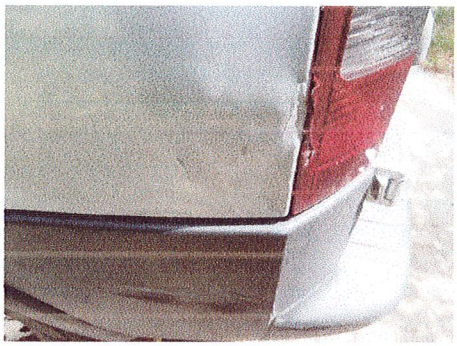

5

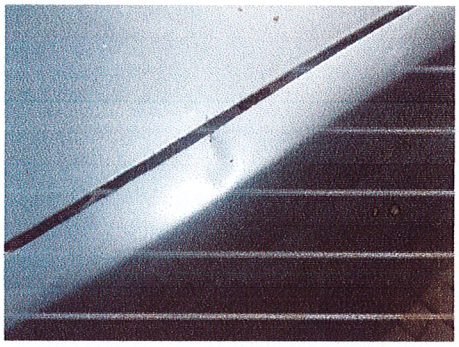

6

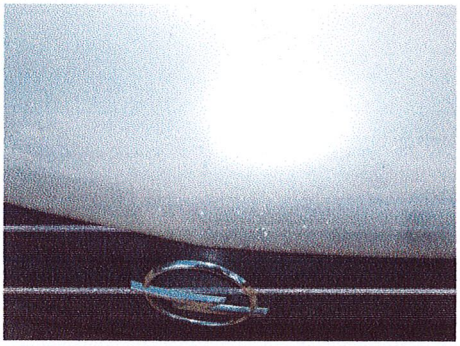

7

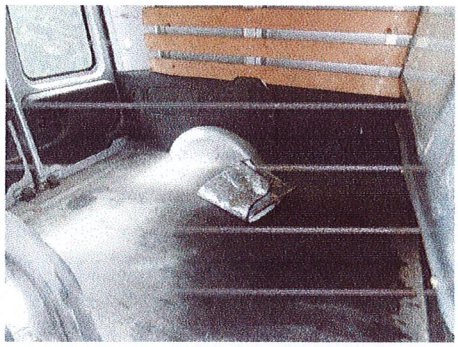

8

9

10

11

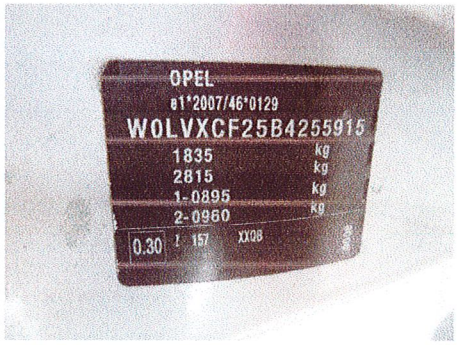

12

RZECZOZNAWCA SAMOCHODOWY
RS 000939

ADAM KOT RZECZOZNAWSTWO SAMOCHODOWE
z zakresu techniki motoryzacyjnej, ruchu drogowego, rekonstrukcji zdarzeń drogowych, wyceny wartości oraz kosztów i jakości napraw pojazdów samochodowych i innych urządzeń mechanicznych.

21-300 Radzyń Podlaski ul. Powstania styczniowego 4i
GSM: 602220330, tel/fax (083) 3527272, email: adamkot1@wp.pl

WYCENA Nr: F-215/2024 z dnia: 2024/08/01

Wykonawca wyceny : inż. Adam Kot RS 000939

Właściciel: "ZAKŁAD GOSPODARKI KOMUNALNEJ SPÓŁKA Z OGRANICZONĄ ODPOWIEDZIALNOŚCIĄ" W LIKWIDACJI

Adres: ul. Krótka 7, 21-311 Komarówka Podlaska

Zadanie: Określenie wartości rynkowej

DANE IDENTYFIKACYJNE POJAZDU (*)

Dane: [P] VIII-2024

Marka: POMOT
Model: T 507
Wersja: 6
Rodzaj pojazdu: Przyczepa ciężarowa rolnicza*

Rok produkcji: 2011
Nr rejestracyjny: LRA26Y4
VIN: 076111478

Data pierwszej rejestracji	2012/05/16
Okres eksploatacji pojazdu (12/05/16-24/08/01)	146 mies.
Opis rodzaju pojazdu	Asenizacyjny
Kolor powłoki lakierowej, (rodzaj lakieru)	szary
Dop. masa całk. / Masa własna / Ładowność	6500 kg / 1500 kg / 5000 kg
Rodzaj przyczepy	asenizacyjny

OPIS ZAMONTOWANEGO W POJEŹDZIE OGUMIENIA

Koło	Marka, typ	Bieżnik [mm]	Zużycie [%]
Lewe:	*OZKA 500/50-17 KNK 46		50
Prawe:	*OZKA 500/50-17 KNK 46		50

OPISY DOTYCZĄCE POJAZDU

PODWOZIE:

Zespoły zawieszeń, układ hamulcowy - kompletne, bez widacznych uszkodzeń;

NADWOZIE:

Przyczepa asenizacyjna o pojemności 5000L w wykonaniu standardowym, kompletna z wyposażeniem i osłonami stosowanymi przez producenta. Podczas oględzin stwierszono: wycieki oleju z pompy ssąco tłoczącej innych uszkodzeń i braków nie stwierdzono.

KOREKTY

WARTOŚĆ BAZOWA BRUTTO (159 mies.) *	**27 018 PLN**
KOREKTA ZA PIERWSZĄ REJESTRACJĘ	**1 067 PLN**
KOREKTY RÓŻNE	**- 1 404 PLN**

W tym:	[%]	Wart. [PLN]
Stan utrzymania i dbałość o pojazd	-5,0	-1 404

Wartość rynkowa brutto wyżej zidentyfikowanego pojazdu, określona na dzień wykonania opinii wynosi:

26700 PLN

(słownie: dwadzieścia sześć tysięcy siedemset złotych)

w tym VAT (23,0%) 4992,68 PLN

Wartość określono na podstawie:

- notowań wartości rynkowych ustalonych przez wykonawcę opinii, na podstawie ekstrapolacji od ceny przyczepy nowej z rocznika 2023 z ubytkiem wartości rocznym -5%; / wydruk oferty jako załącznik do wyceny/

- korekt mających wpływ na wartość pojazdu.

Adam Kot
Rzeczoznawstwo samochodowe
21-300 Radzyń Podlaski, ul. Powstania Styczniowego 14
tel.: (083) 352-72-72
NIP: 508-121-95-32

RZECZOZNAWCA SAMOCHODOWY
RS 000939
inż. Adam Kot

ARKUSZ USTALENIA WARTOŚCI POJAZDU

do wyceny nr: F-215/2024 z dnia: 2024/08/01

Wykonawca wyceny : inż. Adam Kot RS 000939

Właściciel: "ZAKŁAD GOSPODARKI KOMUNALNEJ SPÓŁKA Z OGRANICZONĄ ODPOWIEDZIALNOŚCIĄ" W LIKWIDACJI

Adres: ul. Krótka 7, 21-311 Komarówka Podlaska

Zadanie: Określenie wartości rynkowej

DANE IDENTYFIKACYJNE POJAZDU (*) Dane: [P] VIII-2024

Marka: POMOT

Model: T 507

Wersja: 6

Rodzaj pojazdu: Przyczepa ciężarowa rolnicza*

Rok produkcji: 2011

Nr rejestracyjny: LRA26Y4

USTALENIE WARTOŚCI POJAZDU

KATALOG WARTOŚCI BAZOWYCH (NETTO):

rok	mies.	wart. z katal. [PLN]	wart. zadana [PLN]
2024	08		
2023	05		40650
2022	05		38618
2021	05		36687
2020	05		34852
2019	05		33110
2018	05		31454
2017	05		29881
2016	05		28388
2015	05		26968
2014	05		25620
2013	05		24339
2012	05		23122
2011	05		21966

WARTOŚĆ BAZOWA BRUTTO (159 mies.) * ..... **27 018 PLN**

Normatywny okres eksploatacji ..... **159 mies.**

DATA PIERWSZEJ REJESTRACJI (rok/mies/dn) **2012/05/16**

Rzeczywisty okres eksploatacji ..... **146 mies.**

KOREKTA ZA PIERWSZĄ REJESTRACJĘ ..... **1 067 PLN** *po korekcie:* **28 085 PLN**

ZASTOSOWANE KOREKTY RÓŻNE:

Opis korekty	[%]	Wart. [PLN]
Stan utrzymania i dbałość o pojazd	-5,0	-1 404

KOREKTY RÓŻNE ..... **- 1 404 PLN** *po korekcie:* **26 681 PLN**

STAN OGUMIENIA:

Oś	Koło	Cena [PLN]	Zuż. [%]	Bieżn [mm]	Koło	Cena [PLN]	Zuż. [%]	Bieżn [mm]	Koło	Cena [PLN]	Zuż. [%]	Bieżn [mm]	Koło	Cena [PLN]	Zuż. [%]	Bieżn [mm]
					Lewe:	940	50*	0					Prawe:	940	50*	0

WARTOŚĆ RYNKOWA BRUTTO PO ZAOKRĄGLENIU ..... **26 700 PLN**

Adam Kot
Rzeczoznawstwo samochodowe
21-300 Radzyń Podlaski, ul. Powstańców Styczniowych 4
tel.: (083) 352-72-72
NIP: [illegible] Regon: [illegible]

RZECZOZNAWCA SAMOCHODOWY
RS 000939
inż. Adam Kot

DOKUMENTACJA FOTOGRAFICZNA

do wyceny nr: F-215/2024 z dnia: 2024/08/01

DANE IDENTYFIKACYJNE POJAZDU (*) Dane: [P] VIII-2024

Marka: POMOT Rok produkcji: 2011

Model: T 507

Wersja: 6 Nr rejestracyjny: LRA26Y4

Rodzaj pojazdu: Przyczepa ciężarowa rolnicza*

1

2

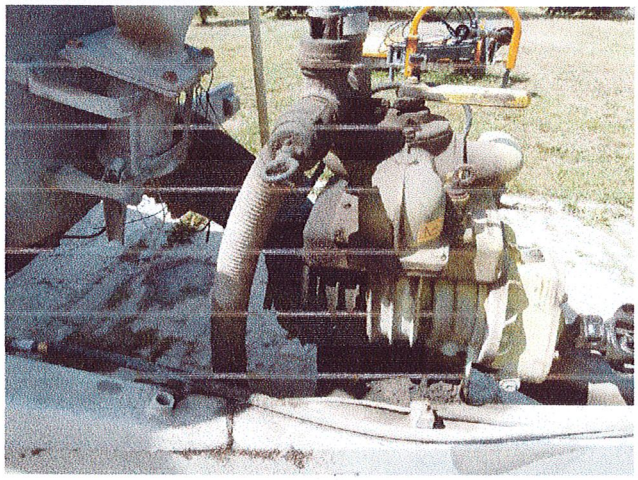

3

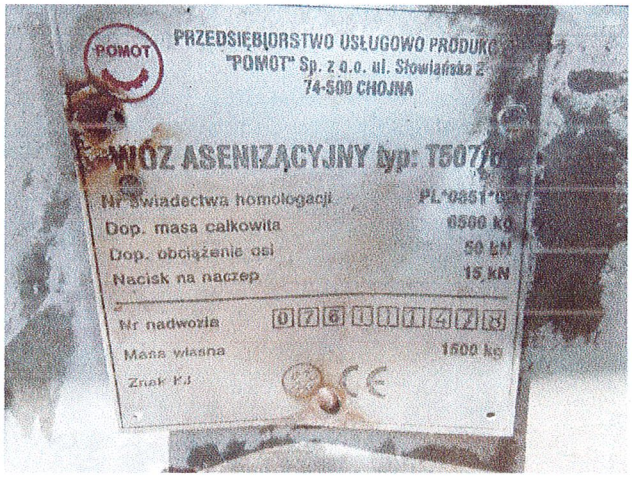

4

Adam Kot
Rzeczoznawstwo samochodowe
21-300 Kodzyń Podlaski; ul. Powstania Styczniowego 4
tel.: (083) 352-72-72
NIP: 608-181-90-60 Regon: 030486260

RZECZOZNAWCA SAMOCHODOWY
RS 000939
inż. Adam Kot

[/] Wiadomościmyaccount/answers/) [/obserwowane/search/) [url]=https%3A%2F%2Fwww.olx.pl%2Fd%2Foferta%2Fwoz-Twojeasenizacyjny-pomot-beczkowoz-5000l-4000l-kontomeprozet-6700l-8000l-CID757-IDTSvLb.html%3Freason%3Dlp%25257Ccool_rec_platform&ref[0][action]=redirector&ref[6][method]=index)

Dodane dzisiaj o 09:03

Dodaj (/adding?ogłoszeniebs=adpage_adding)

Wóz asenizacyjny Pomot Beczkowóz 5000L 4000L Meprozet 6700L 8000L

40 650 zł + VAT 23% = 50.000 zł

Reklama
Oblicz ratę dla tego przedmiotu >> RRSO 17,24% ()

Wyślij wiadomość

Zadzwoń

PROMUJ (/PURCHASE/PROMOTE/VARIANT/?AD-ID=825694125&BS=ADPAGE_PROMOTE) ODŚWIEŻ (/PURCHASE/REFRESH/PROVIDER/?AD-ID=825694125&PRODUCT-ID=PUSHUP&BS=ADPAGE_PUSHUP)

Firmowe | Rok produkcji: 2023

OPIS

Wóz asenizacyjny firmy Pomot Chojna 5000L T507/6 (podana cena +23%)

Kontakt:
880 # 757 # 623
515 # 688 # 312

Wyposażenie do Wozu Asenizacyjnego 5000L (mod.Clasic)
- Zbiornik obustronnie ocynkowany ogniowo,
- Pasywacja zbiornika chroniąca świeży ocynk przed działaniem gnojowicy,
- Tylny właz fi 700mm (pokrywa włazu na zawiasie),
- Rurowy wskaźnik napełnienia z wziernikiem,
- Wziernik 4' na tylnej dennicy,
- Konstrukcja wozu samonośna
- Mechanicznie regulowana stopka podporowa,
- Ogumienie 500/50-17,
- Błotniki,
- Układ hamulcowy pneumatyczny dwuprzewodowy z 4-stopniową regulacją siły hamowania,
- Hamulec ręczny postojowy,
- Napęd 540 obr/min,
- Zbrojone węże odporne na temperaturę łączące armaturę,
- Zabezpieczenie przed przelaniem za pomocą zaworu dwukulowego na szczycie zbiornika oraz syfon z wziernikiem, manowakuometr,
- Dwa zawory bezpieczeństwa: nadciśnieniowy do 0,05 MPa oraz podciśnieniowy do -0,05 MPa,
- Odolejacz – mokry filtr powietrza, tłumik wyciszający pracę kompresora,
- Króćce ssawne 6' o Fi150mm,
- Główny króciec spustowy w pokrywie tylnego włazu 4' – z zasuwą hydrauliczną 4',
- Z przodu z lewej i prawej strony – zaślepiony, przygotowany pod montaż zasuwy ręcznej,
- Z tyłu króciec- zaślepiony, przygotowany pod montaż zasuwy ręcznej,
- Instalacja elektryczna 12V i oświetleniowa,
- Wąż z koszem ssącym – chroniący przed zassaniem dużych elementów,
- Długość węża ssawnego 6mb,
- Łyżka rozlewająca profilowana (wzór POMOT 94), szerokość rozlewania do 14m,
- Świadectwo homologacji umożliwiające rejestrację oraz poruszanie się po drogach publicznych,

Kontakt:
880 # 757 # 623
515 # 688 # 312

Zdany 1D, 08-106 Zbuczyn

**Przedstawiona oferta cenowa ma charakter informacyjny i nie stanowi oferty handlowej w rozumieniu Art.66 par.1 Kodeksu Cywilnego.

ID: 825694125 Wyświetlenia: 9963 Zgłoś

Reklama

Bez prowizji dla pożyczek do 30 000 zł

ILE POTRZEBUJESZ? 40650 zł

NA JAK DŁUGO 84 msc

Oblicz ratę

PRZEDSIĘBIORCA

Maszyny Rolnicze Struk Zbuczyn
Nie ma jeszcze oceny
Na OLX od: styczeń 2013
Ostatnio online dziś o 09:58
(https://maszynystruk.olx.pl/home/#ratings)

Wszystkie oceny są weryfikowane. Mogą je wystawiać tylko osoby, które kupiły przedmiot z Przesyłką OLX

Więcej od tego ogłoszeniodawcy > (https://maszynystruk.olx.pl/home/)

LOKALIZACJA

Zdany, Mazowieckie

O FIRMIE

Sprzedaż Maszyn Rolniczych

Nazwa firmy: Barbara Struk Firma Handlowa "STRUK"

Zobacz więcej

PRAWA KONSUMENTA

To ogłoszenie dodał przedsiębiorca.

Każdy zakup, którego dokonujesz u niego jako konsument, jest

Zobacz więcej

Reklama

Reklama